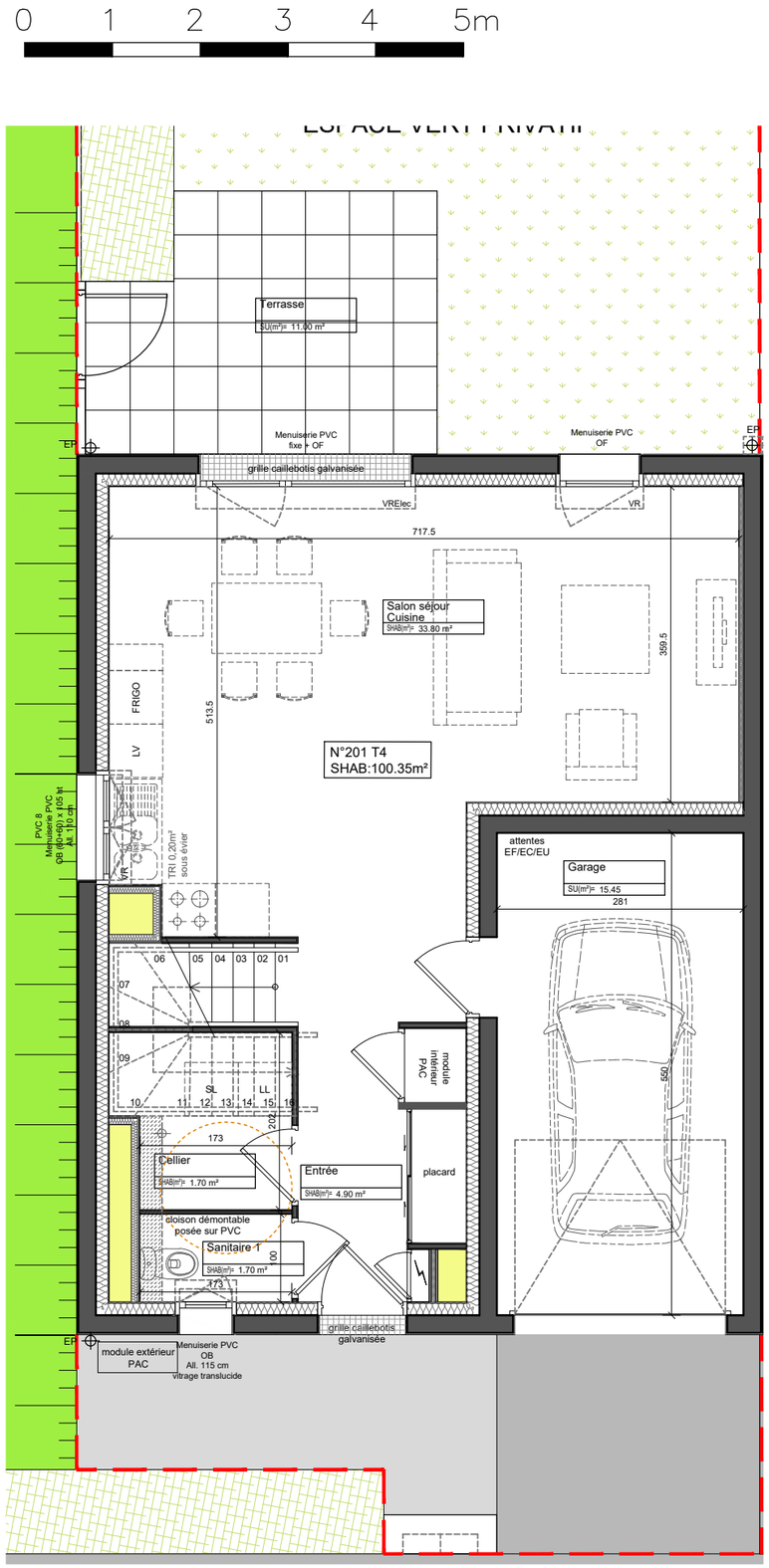

RDC

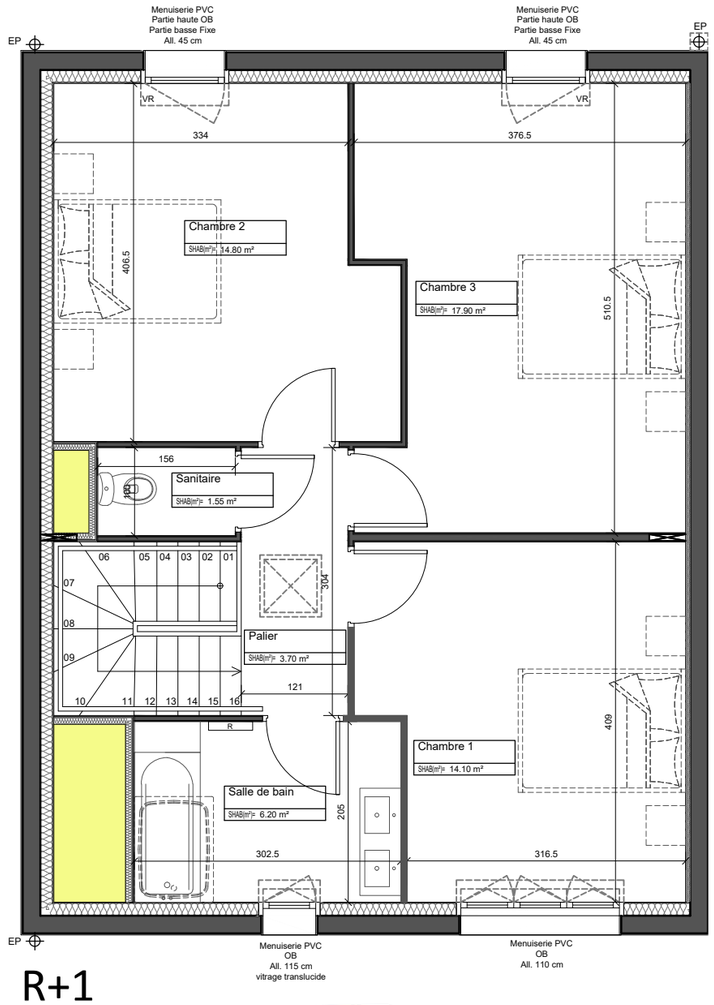

R+1

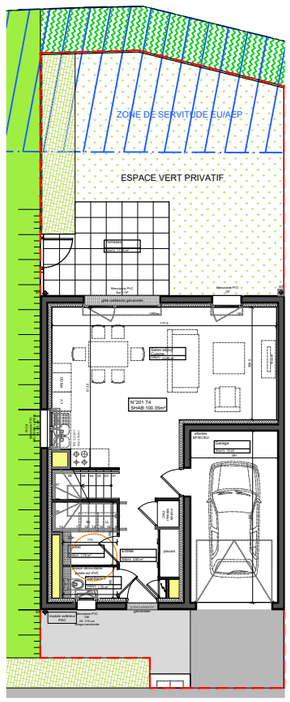

Plan parcelle

Espacil Accession
Groupe ActionLogement

ROZ AVEL

Quartier Bocéno - Rue Marie Marvingt - 56950 CRAC'H

SOCOBRET
1, avenue Pierre Mendès-France - 56600 Lanester

Agence LORAND GUILLOU
15, rue park ar Rannez - 56410 Erdeven

RDC / R+1 - Maison 201 - T4

Date: 22.11.2021

	SURFACES HABITABLES (m²)
Entrée + placard	4,90
Salon séjour cuisine	33,80
Sanitaire 1	1,70
Cellier	1,70
Palier R+1	3,70
Chambre 1	14,10
Chambre 2	14,80
Chambre 3	17,90
Salle d'eau	6,20
Sanitaire 2	1,55
TOTAL SURFACES	**100,35**
Garage	15,45
Terrasse	11,00
Espace vert privatif	47,10
SURFACE DE LOT	**152,80**

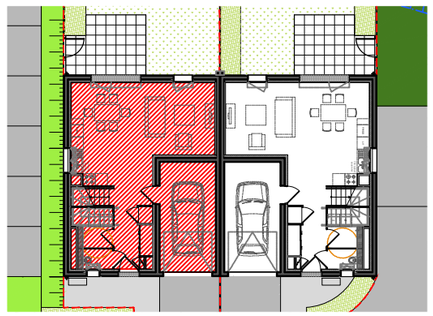

NF HABITAT
REFERENTIEL VERSION 3.3

LEGENDE:

- Limite de lot:
- Ballon thermodynamique:
- Tableau électrique:
- Soffite ou faux-plafond:
- Poteau:
- Retombée:

Nota: En fonction des nécessités techniques de la réalisation, des modifications sont susceptibles d'être apportées à ce plan. Les surfaces indiquées sont approximatives. Les soffites, faux-plafonds, rampants, gaines sont sont susceptibles d'évoluer en situation, en nombre et en dimension. Les canalisations, les retombées, les regards ne sont pas figurés. Les emplacements éventuels des équipements sont donnés à titre indicatif et sont susceptibles d'évoluer pour des raisons techniques. La végétation n'est pas contractuelle. Les éléments de mobilier (meubles et plan de travail) ne sont placés qu'à titre indicatif.