

"Les villas de Poulpry"

Avenue de Kersalé
29950 - Bénodet

SOCOBRET

1 avenue Pierre Mendès-France - 56600 Lanester

ARCHIVOLTO

11 rue Paul Bert - 56100 Lorient

Maison M05- T4

Date : 19/10/2021

| | SHAB | Surface utile |
|-----------------------|--------------|---------------|
| Entrée + Placard | 4,08 | 4,08 |
| Salon/séjour | 27,09 | 27,09 |
| Cuisine | 6,91 | 6,91 |
| Salle d'eau | 4,62 | 4,62 |
| Dégagement | 3,01 | 3,01 |
| Chambre 1 | 10,00 | 10,00 |
| Chambre 2 | 11,46 | 11,46 |
| Chambre 3 | 9,78 | 9,83 |
| WC | 1,28 | 1,28 |
| Salle de bain | 5,60 | 5,60 |
| TOTAL SURFACES | 83,83 | 83,88 |
| Garage | | 17,75 |
| Parcelle | | 256,95 |

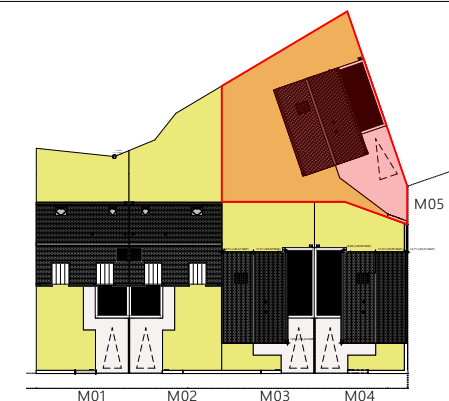
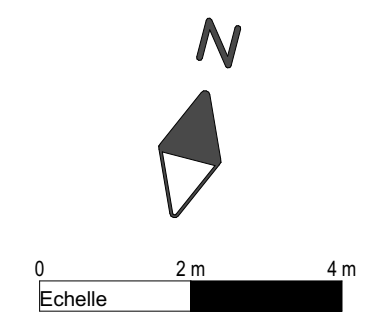
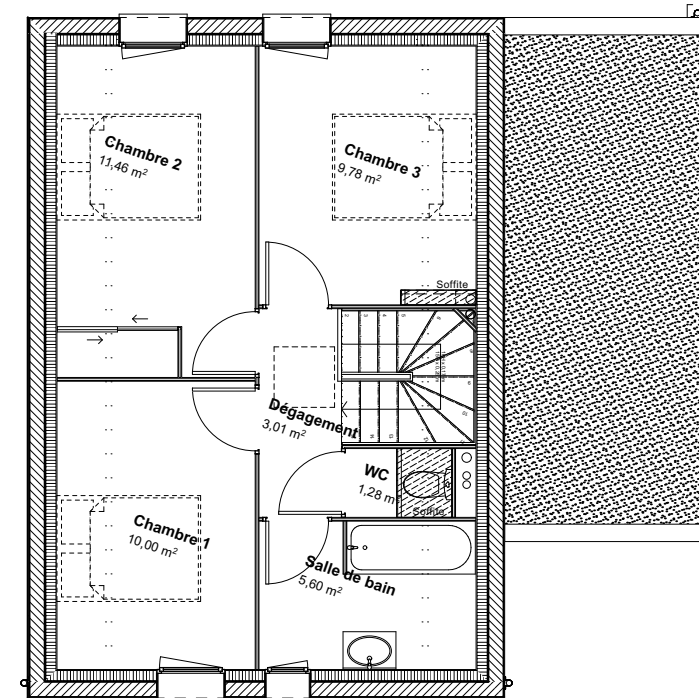
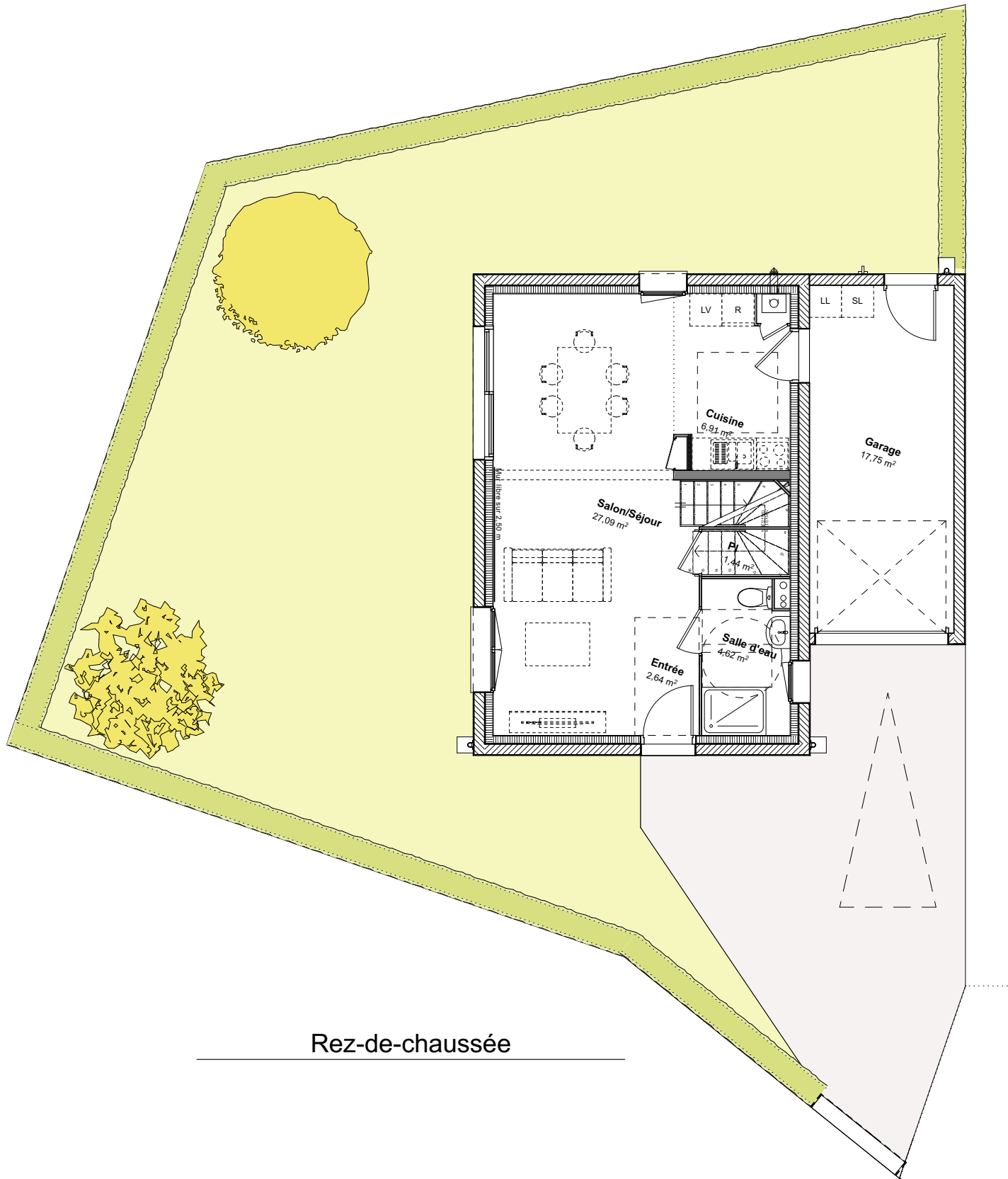

LEGENDE

| | |
|---------------------------|--|
| Soffite ou faux-plafond : | |
| Retombée : | |
| Tableau électrique : | |

Nota: En fonction des nécessités techniques de la réalisation, des modifications sont susceptibles d'être apportées à ce plan. Les surfaces indiquées sont approximatives, les soffites, faux-plafonds, rampants, gaines sont susceptibles d'évoluer en situation, en nombre et en dimension. Les canalisations, les retombées, les regards ne sont pas figurés. Les emplacements éventuels des équipements sont donnés à titre indicatif et sont susceptibles d'évoluer pour des maisons techniques. Le végétation n'est pas contractuelle. Les éléments de mobilier (meubles et plan de travail) ne sont placés qu'à titre indicatif.